

INFORME SOBRE LA EXPOSICIÓN “El Tajo, la asignatura pendiente”

Temática.

El río Tajo.

Contenido

Evolución, usos y degradación según tramos.

Recursos

Fotografías con breve descripción.





Objetivos

Poner en conocimiento y divulgar las razones de su mal estado.

Despertar la conciencia ciudadana sobre la necesidad de recuperarlo.

Provocar estudios, investigaciones, trabajos y tesis académicas sobre su degradación y que aporten soluciones sostenibles y compatibles con el concepto de río.

Soporte

22 paneles impresos en sándwich de PVC ignífugo.

Tamaño (ancho x alto x grueso)

15 paneles de 900 x 500 x 5 mm. y 7 de 500 x 900 x 5 mm.

Peso

1,3 kg. por cada panel. Se sirve en un solo bulto de casi 30 kg.

Modo de exposición

Colgado en pared a través de riel o escarpia. La longitud mínima total necesaria de la exposición es de 25 metros.

Modo de sujeción

3 pinzas de 19 mm. prendidas (2 en la base y 1 en el borde superior) y atravesadas por un anillo de hilo parafinado o sedal de 1 mm.

Promotores

Universidad de Castilla-La Mancha a través de la Comisión de Salud, Prevención y Medioambiente de la Facultad de Ciencias Jurídicas y Sociales de Toledo y del Grupo de Investigación "El Tajo: hacia un enfoque holístico de sus problemas y soluciones", con la colaboración de la Plataforma de Toledo en Defensa del Tajo.

Cesión

A disposición gratuita de cualquier colectivo, asociación o institución interesada, previa solicitud.

Contacto

Plataforma de Toledo en Defensa del Tajo:

Correo electrónico: platodetajo@gmail.com

Tfno.: 699 49 72 12

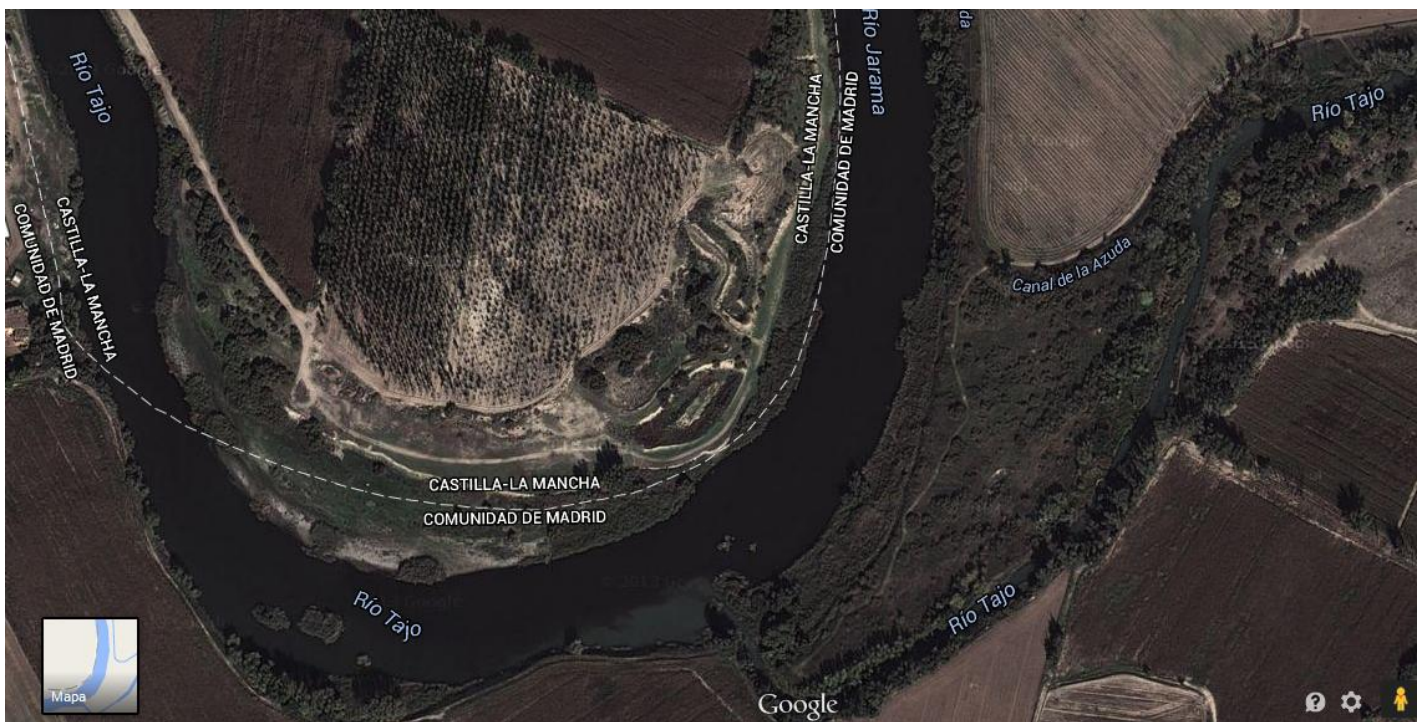



Índice

Panel 1: Breve explicación sobre la justificación de la exposición.

Paneles 2 y 3: "Un nacimiento monumental".

Paneles 4, 5 y 6: "Haciendo Tajo".

Panel 7: "Sumando caudal".

Panel 8: "Cabalgando sobre sus aguas".

Paneles 9 y 10: "Tajo histórico toledano".

Panel 11: "El Tajo, pagano del crecimiento de Madrid".

Panel 12: "Embalses".

Panel 13: "Trasvases".

Paneles 14 a 19: "Consecuencias".

Panel 20: "El Tajo eléctrico".

Panel 21: "El Tajo portugués".

Panel 22: Breve exhortación a trabajar por la causa del Tajo.